

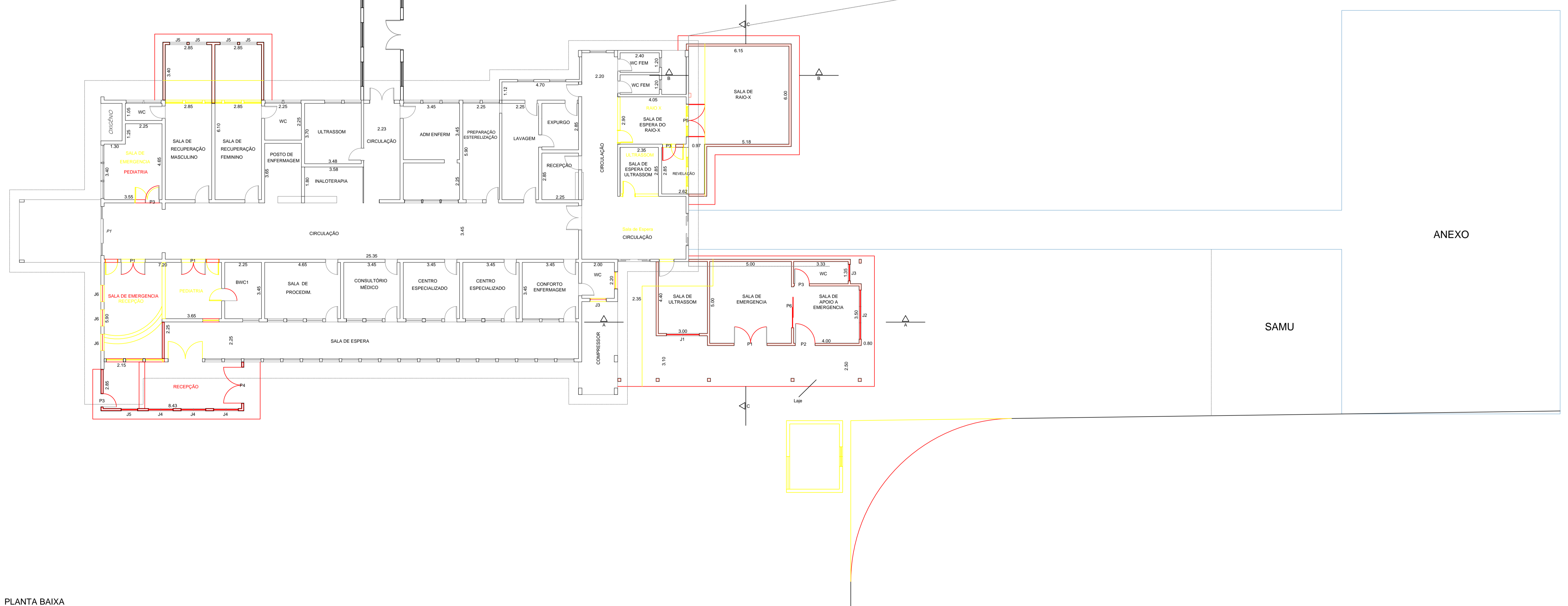

Tabela de Esquadrias						
Item	Qntd	Largura	Altura	Peitoril	Área	
P1	Abrir	3,00	2,00	2,10	-	4,20
P2	Abrir	1,00	1,20	2,10	-	2,52
P3	Abrir	4,00	0,90	2,10	-	1,89
P4	Vidro Temperado	1,00	2,20	2,10	-	4,62
P5	Radiológica	1,00	2,00	2,10	-	4,20
P6	Correr	1,00	2,50	2,10	-	5,25
J1	Maxim ar	1,00	2,00	0,60	1,50	1,20
J2	Maxim ar	1,00	3,00	0,60	1,50	1,80
J3	Basculante	2,00	1,00	0,60	1,50	0,60
J4	Maxim ar	3,00	1,50	1,00	1,10	1,50
J5	Maxim ar	5,00	1,00	1,00	1,10	1,00

LEGENDA	
DEMOLIÇÃO	
CONSTRUÇÃO	



PLANTA BAIXA
1:150

Observações	Coordenadas	RRT	Prefeitura Municipal de Iperó	Objeto	PROJETO ARQUITETÔNICO Planta Baixa		
	-23.357872 -47.702883	4722789	Vanderlei Polizeli Prefeito Municipal	Ampliação do Pronto Atendimento Municipal			
	Áreas	T.O.: 13,48%	Resp. Técnico	Endereço	1/3	26/02/2016	Av. Paulo Antunes Moreira Distrito Industrial Iperó/SP
	Área Total: 18.597,50 m ² Área Construída: 2.261,90 m ² Área Ampliada: 244,46 m ²		Eduardo Kenji M. de Souza Arquiteto e Urbanista CAU A104161-4	Ampliação P.A.	1:150	Revisão: 3	